

esposende 2000



ARE YOU  
READY?  
LETS GO

# N.º DE TRABALHADORES DESAGREGADO SEGUNDO A MODALIDADE DE VINCULAÇÃO

## 2023



*[Handwritten scribbles and signature]*

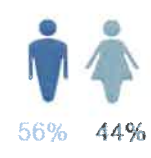
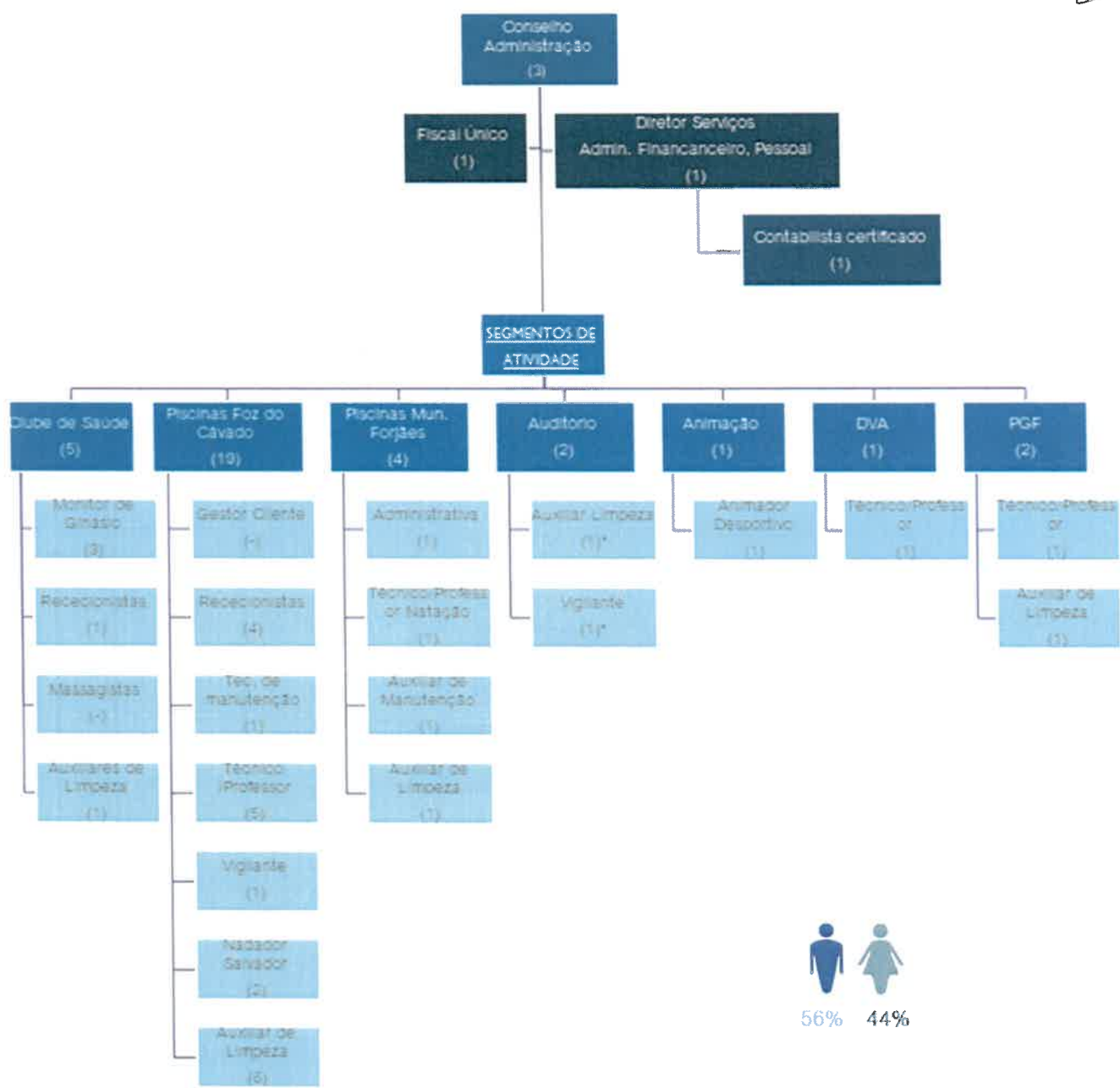

Fig.29

Atente-se o n.º de trabalhadores em função do vínculo à entidade:

Pessoal (31.12.2023)	Mandato	Efetivo	Contratado	Total
Piscinas Foz do Cávado	1	17	3	21
Clube de Saúde	-	5	-	5
Projeto Dar Vida aos Anos (PFC)	-	1	-	1
Piscinas Municipais Forjães	-	4	-	4
Auditório*	-	1	-	1
Animação Turística	-	1	-	1
Pavilhão Gimnodesportivo de Fão	-	2	1	3
Regime cedência de interesse público- CME*	-	3*	-	3*
<b>TOTAL</b>	<b>1</b>	<b>34</b>	<b>4</b>	<b>39</b>

Quadro 1

\*1 Trabalhador (limpeza) presta serviço nas Piscinas Foz do Cávado e Auditório.

\*\* Trabalhadores dos quadros da Esposende 2000 cedidos ao Município de Esposende, em regime de cedência de interesse público.

Fluxo de trabalhadores, durante o ano de 2023:

Pessoal	Mandato	Efetivos (s/termo)	Contratados (Termo certo)	Total
N.º de trabalhadores em 1 jan. 2023	1	34	3	38
Admissões/Regressos	-	-	7	7
Conversões	-	-	-	-
Cedências de interesse público	-	-	-	-
Licença/outras situações	-	-	-	-
Aposentações	-	-1	-	-1
Saídas	-	-2	-6	-8
N.º de trabalhadores em 31.dez.2023	1	31	4	36

Quadro 2

As admissões de pessoal a termo resolutivo certo destinaram-se a suprir as necessidades eventuais ou sazonais da entidade nas seguintes áreas: segurança e animação.

Esposende, 8 de março de 2024.

O Conselho de Administração,

*Antonio Maranhão Leiros*

*Maria Alexandra Campos Mendes Faria da O/B*